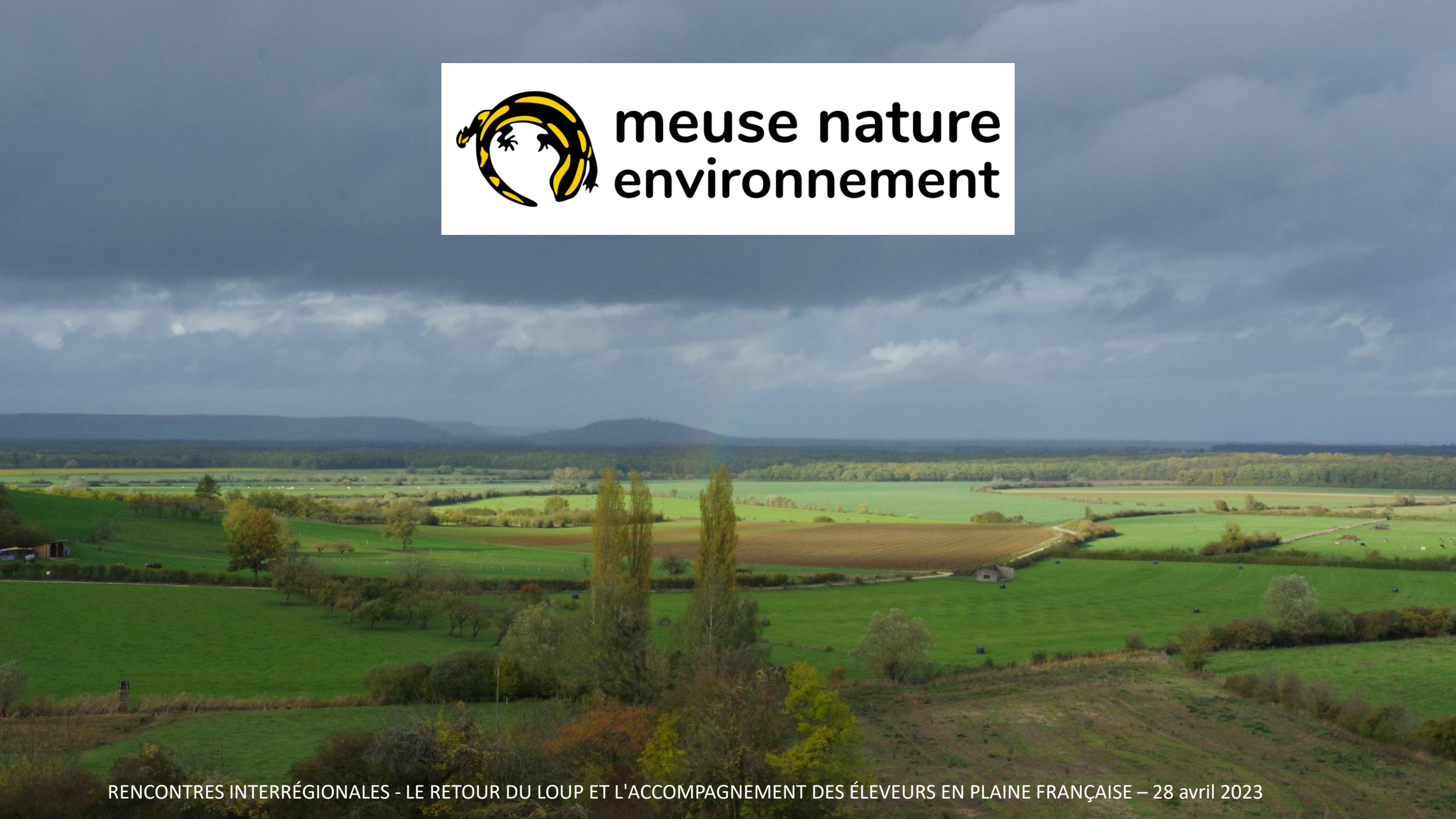

meuse nature environnement

RENCONTRES INTERRÉGIONALES - LE RETOUR DU LOUP ET L'ACCOMPAGNEMENT DES ÉLEVEURS EN PLAINE FRANÇAISE – 28 avril 2023

Les activités ont évolué depuis sa création et sont aujourd'hui principalement orientées vers :

1. la connaissance et la compréhension de la nature et de l'environnement
2. la diffusion de la connaissance et la sensibilisation de tous les publics
3. l'accompagnement et la conduite de projets sur le terrain
4. la défense et la représentation de la nature et du vivant.

Suite au retour du loup en plaines lorraines, MNE participe depuis 2015 à la recherche de solutions acceptables adaptées à la plaine. Par la médiation, la concertation, la mise en œuvre et le suivi de mesures de protection, et l'accompagnement à long terme des éleveurs, le travail vise à protéger l'espèce, maintenir la biodiversité et l'élevage paysan en plaine. Notre positionnement de 2017 est toujours valable.

TERRAIN
ECOUTE
REGARDS CROISÉS
Concertation - Modération - Communication

Des actions concrètes

Soutien (technique et morale) aux éleveurs

Circulation de l’information

Contribution au suivi de l’espèce loup sur le territoire de plaine Lorraine

Travail pour aller vers une coexistence entre les activités humaines et la présence des prédateurs

Communication auprès du grand-public et partenaires

Un poste permanent sur le dossier

…

CONTEXTE DE PLAINE

2015-2020

ZPP Saint-Amond

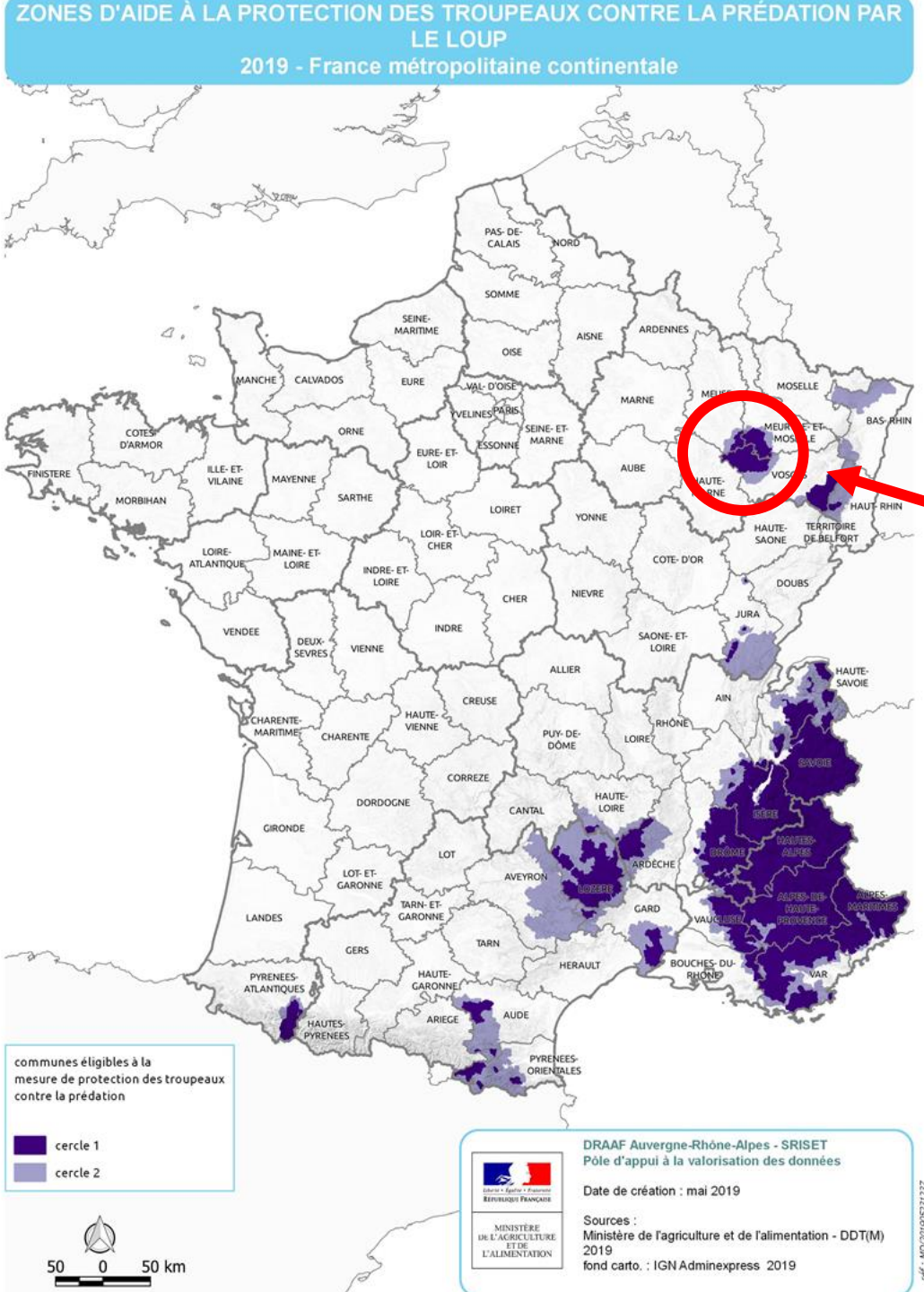

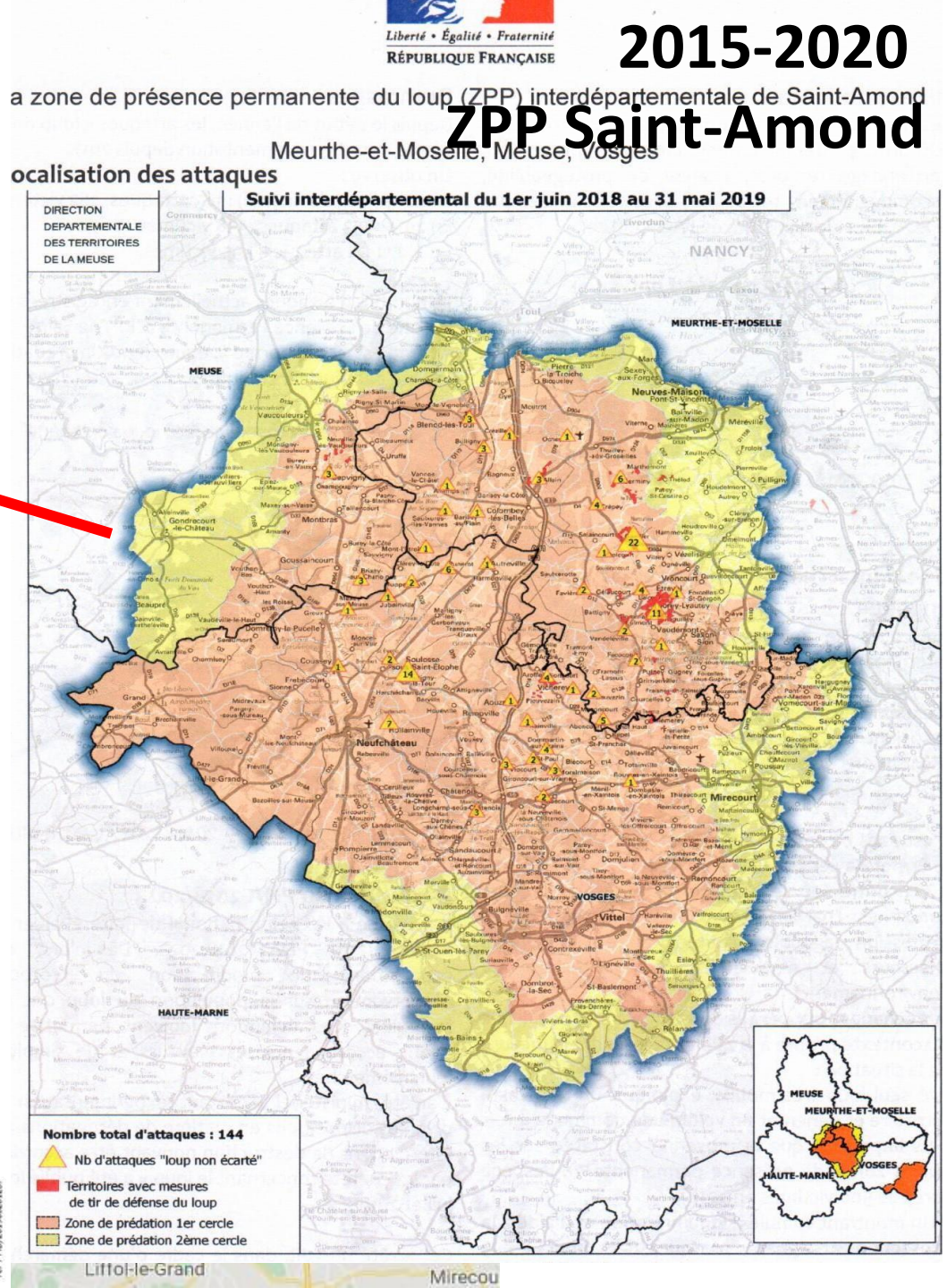

D904
D4
D4
D904
Crépey
D4
D904

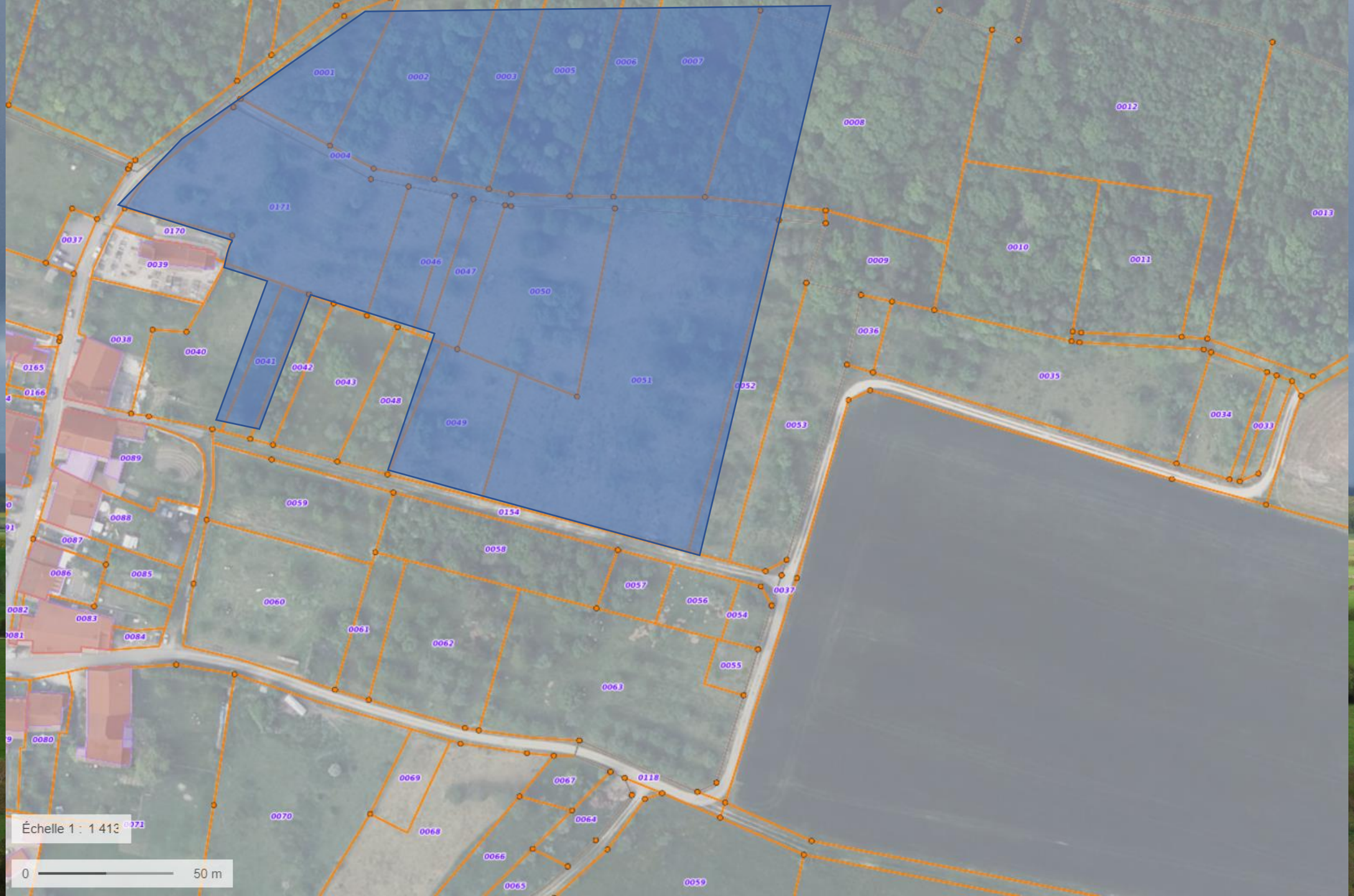
0001
0002
0003
0005
0006
0007
0008
0012
0004
0171
0170
0037
0039
0046
0047
0050
0009
0010
0011
0013
0036
0038
0040
0041
0042
0043
0048
0051
0052
0035
0165
0166
0049
0053
0034
0033
0089
0059
0154
0088
0087
0058
0086
0085
0057
0056
0037
0054
0082
0083
0060
0061
0062
0084
0081
0055
0063
0080
0069
0067
0118
0070
0064
0068
0066
0065
0059
Échelle 1 : 1 413
0
50 m

Typologie des exploitations quant à la présence de pré-verger dans leur parcellaire

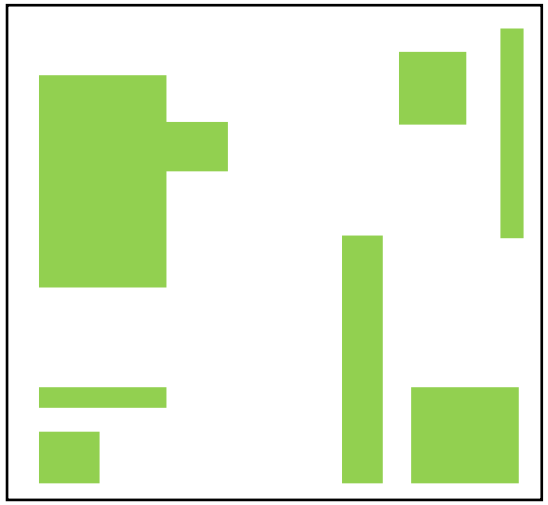

Type « de côte »

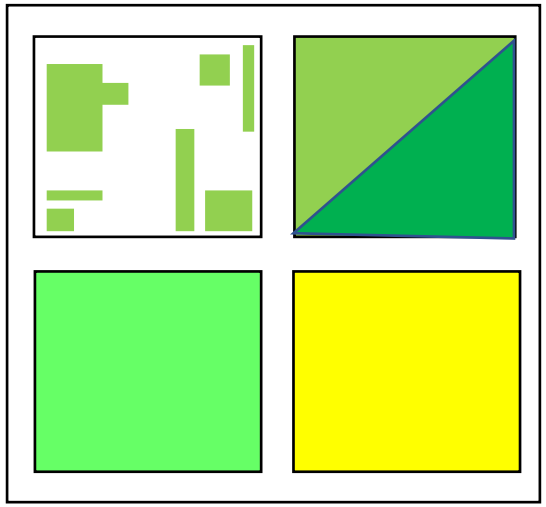

Type mixte

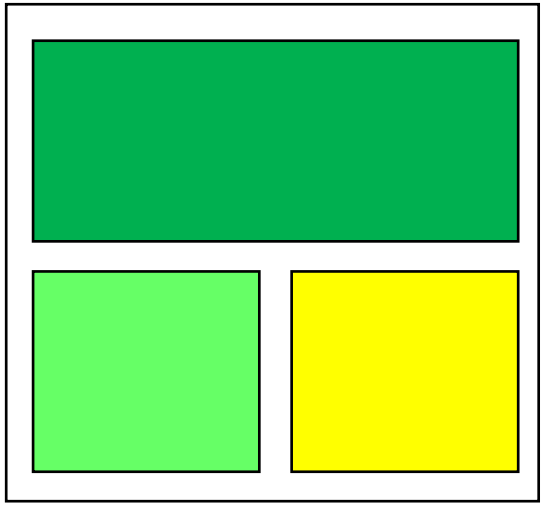

Type plaine

élevé

Besoin en clôture mobile
Rapport périmètre sur surface
Morcellement du parcellaire

faible

Légendes :

- Verger
- PP
- PT
- Culture

→ Conséquences sur le temps de pose des clôtures et sur le temps de déplacement des animaux

→ Conséquences économiques sur l'investissement matériel

Source : PNR de Lorraine & ENSAIA

- Facteurs paysagers
  - Pâturage proche zone boisée
  - Visibilité limitée dans parcelle
  - Faible inter-visibilité des animaux (surveillance)
  - Topographie / Géologie

- Facteurs système
  - Jeunes animaux à la pâture
  - Pâturage libre
  - Pâture isolée / éloignée
  - Temps limité de pâturage

- Attaque proche des habitations et de la route
- Multiplicité des propriétaires
- Entretien verger complexe

Attaque sur les troupeaux domestiques

21/04/16	Mont L'Etroit	16 54 020	1 brebis tuée	1	1	0	loup non exclu		indemnisatio	1	1
22/04/16	Battigny (Vandeléville)	16 54 021	1 ovin tué (+ 2 disparus)	1	1	0	loup exclu	demnisé contexte local suite réclamatio	demnisatio	1	1
23/04/16	Colombey-les-Belles	16 54 022	1 brebis tuée, 1 blessée	2	1	1	loup exclu		refus	0	0
23/04/16	Colombey-les-Belles	16 54 023	2 brebis tuées , 1 blessée	3	2	1	loup non exclu		indemnisatio	1	3
25/04/16	Dommarie-Eulmont	16 54 024	2 brebis tuées	2	2	0	loup exclu	demnisé contexte local suite réclamatio	demnisatio	1	2
29/04/16	Chavigny		1 veau tué	1	1	0		(inexploitable)	refus	0	0
01/05/16	Colombey-les-Belles	16 54 025	4 brebis tuées, 11 blessée	15	4	11	loup non exclu		indemnisatio	1	15
12/05/16	Colombey-les-Belles	16 54 026	1 brebis tuée,1 blessée, 9 agneaux disparus	2	1	1	loup non exclu		indemnisatio	1	2
16/05/16	Saulxures les Nancy		1 veau tué	1	1	0		(absence de prédation)	refus	0	0
17/05/16	Colombey-les-Belles	16 54 027	7 brebis tuées + 2 blessées	9	7	2	loup non exclu		indemnisatio	1	9
01/06/16	Méréville	16 54 028	1 brebis tuée + 1 agneau blessé	2	1	1	loup non exclu		indemnisatio	1	2
12/06/16	Méréville	16 54 029	2 brebis et 5 agneaux tués	7	7	0	loup non exclu		indemnisatio	1	7
17/06/16	Mont L'Etroit	16 54 030	1 agneau tué	1	1	0	loup non exclu		indemnisatio	1	1
21/06/16	Mont L'Etroit	16 54 031	2 agneaux tués	2	2	0	loup non exclu		indemnisatio	1	2
22/06/16	Mont L'Etroit	16 54 032	2 agneaux tués + 3 blessés	5	2	3	loup non exclu		indemnisatio	1	5
30/06/16	Favières	16 54 033	2 agneaux tués + 2 blessés	4	2	2	mortalité indéterminée	contexte local	refus	0	0
05/07/16	Mont le Vignoble	16 54 034	1 agneau tué	1	1	0	loup exclu		refus	0	0
25/07/16	Goviller	16 54 035	1 brebis tuée + 3 brebis abattues	4	1	3	loup non exclu		indemnisatio	1	4
29/07/16	Gondreville	16 54 036	1mouton tué	1	1	0	mortalité indéterminée	contexte local	refus	0	0
19/08/16	Selaincourt	16 54 037	2 brebis et 1 bélier tués	3	3	0	loup non exclu		indemnisatio	1	3
23/08/16	Fécocourt	16 54 038	1 brebis et 1 agneau tués, 1 brebis blessée	3	2	1	loup non exclu	(1 non bouclée)	demnisatio	1	2
27/08/16	Favières	16 54 039	1 brebis tuée	1	1	0	loup non exclu	(non bouclée)	refus	0	0
12/09/16	Villey-St-Etienne	16 54 040	1 veau tué et 1 veau blessé	2	1	1	loup exclu		refus	0	0
29/09/16	Mont L'Etroit	16 54 041	3 brebis tuées + 1 blessée	4	3	1	loup non exclu		indemnisatio	1	4
29/09/16	Minorville	16 54 042	1 brebis tuée	1	1	0	loup non exclu	(au bénéfice du doute)	demnisatio	1	1
16/10/16	Thorey-Liautey	16 54 043	2 brebis tuées + 4 brebis blessées + 1 brebis disparue	6	2	4	loup non exclu		indemnisatio	1	6
03/11/16	Dommarie-Eulmont	16 54 044	1 brebis tuée	1	1	0	loup non exclu		indemnisatio	1	1
04/11/16	Grimonviller	16 54 045	2 brebis tuées + 2 brebis blessées	4	2	2	loup non exclu	typée loup	demnisatio	1	4
12/11/16	Fraisnes en Saintois	16 54 046	1 agnelle tuée, 2 blessées	3	1	2	loup non exclu		indemnisatio	1	3
13/11/16	Bicqueley	16 54 047	1 veau tué	1	1	0	mortalité indéterminée	contexte local	refus	0	0
15/11/16	Pulney	16 54 048	3 brebis tuées + 3 blessées	6	3	3	loup non exclu		indemnisatio	1	6
21/11/16	Courcelles	16 54 049	1 brebis tuée	1	1	0	loup non exclu	typée loup	demnisatio	1	1
21/11/16	Fraisnes en Saintois	16 54 050	1 brebis tuée + 1 vache blessée indirecte	1	1	0	loup non exclu	typée loup	demnisatio	1	1
04/12/16	Crépey	16 54 051	4 brebis tuées + 3 brebis blessées + 1 bélier blessé	8	4	4	loup non exclu		indemnisatio	1	7
17/12/16	Pulney	16 54 052	2 brebis tuées + 3 brebis blessées	5	2	3	loup non exclu		indemnisatio	1	5
TOTAL 2016				*173*	*110*	*63*				*43*	*154*
06/01/17	Crépey	17 54 001	3 brebis tuées	3	3	0	loup non exclu	typée loup	demnisatio	1	3
10/01/17	Dommarie-Eulmont	17 54 002	3 brebis tuées + 9 blessées (+ 6 avortons)	12	3	9	loup non exclu	typée loup	demnisatio	1	12

* Données non stabilisées.

© Mekioussa Boudjema

Une cohabitation forcée

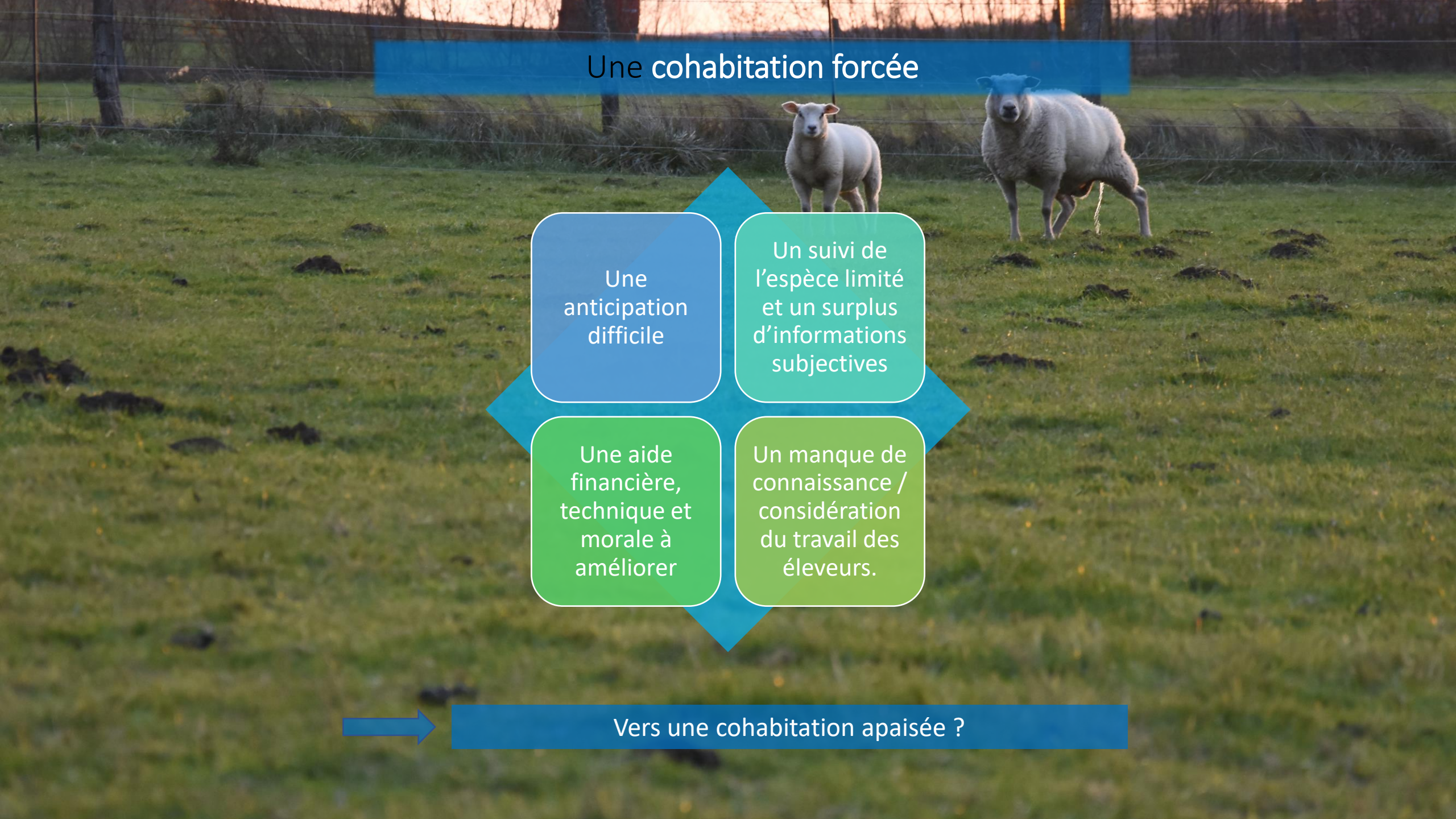

- Une anticipation difficile
- Un suivi de l'espèce limité et un surplus d'informations subjectives
- Une aide financière, technique et morale à améliorer
- Un manque de connaissance / considération du travail des éleveurs.

→ Vers une cohabitation apaisée ?

Vers une **cohabitation apaisée** ?

- La valorisation de l'élevage ovins et du travail effectué par les éleveurs
- Une prise en compte entre le contexte de plaine et de montagne
- Une aide appropriée à chaque exploitation
- Une aide financière plus large et une aide technique pour l'ensemble des exploitations

ACCOMPAGNEMENT ET ADAPTATION

- les spécificités de l'exploitation, type de conduite des troupeaux et des particularités des parcs ;
- la sensibilité de l'éleveur par rapport à tel ou tel moyen de protection ;
- un coût matériel abordable ;
- un entretien gérable sur la durée ;
- une intégration paysagère "acceptable ».